

PROSPETTO NORD-EST

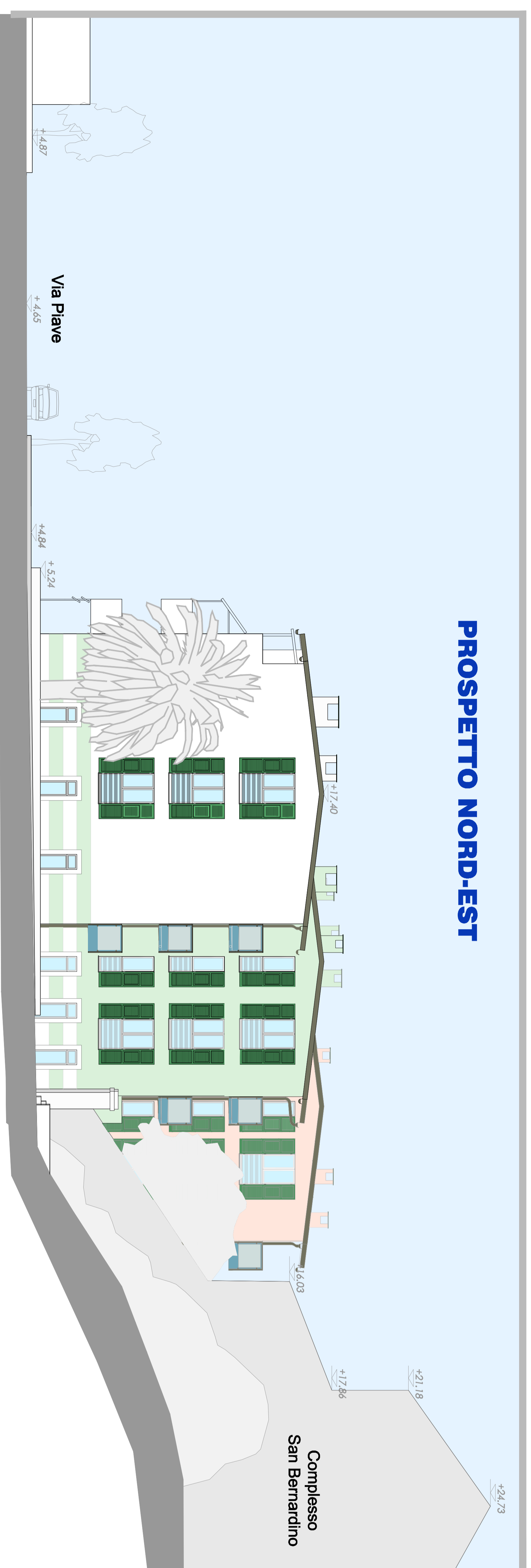

PROSPETTO SUD-OVEST

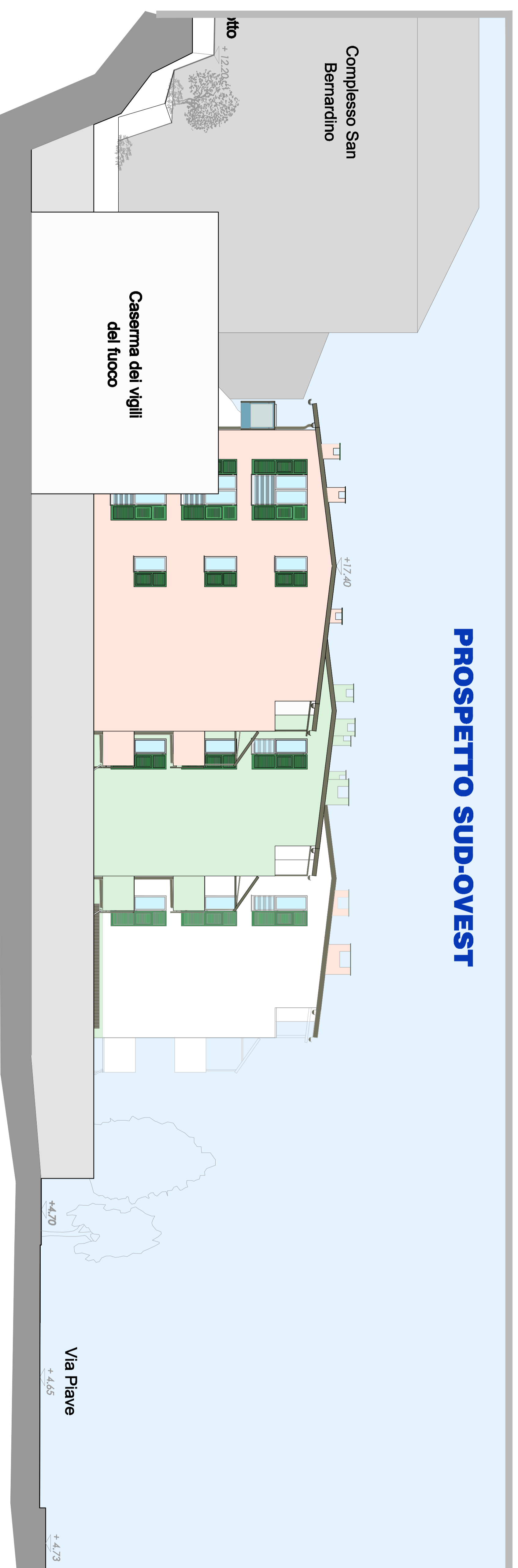

CONFCOOPERATIVE
FEDERAZIONE

1911



Tavola
9

Progetto: Leo Greggi Mariani
Scale: 1:100
Data: Settembre 2008
Spazio

**Prospetti
laterali**

CONFCOOPERATIVE
FEDERAZIONE

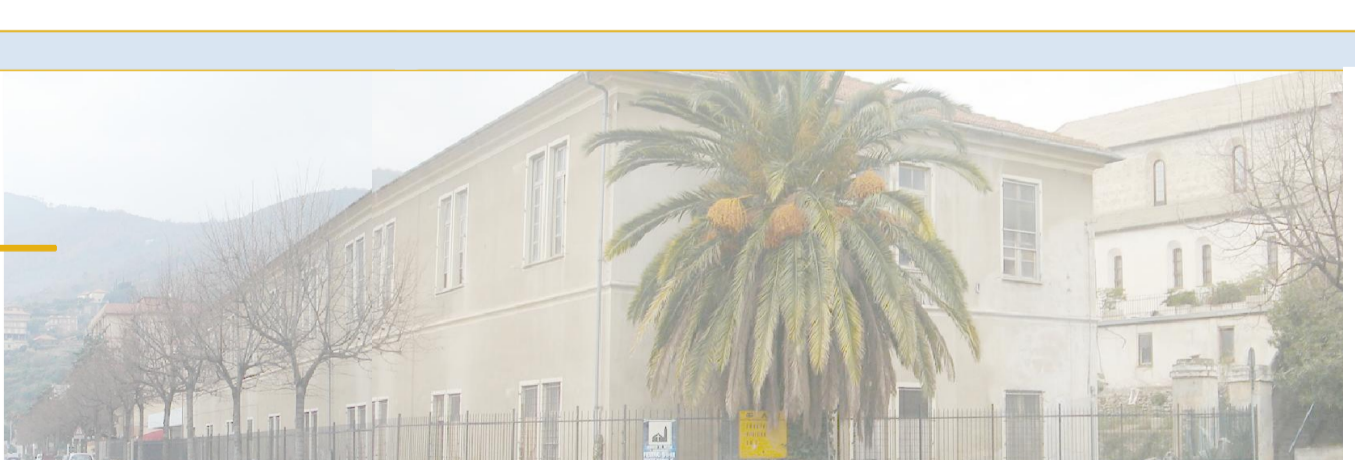
1911

CONFCOOPERATIVE

Concorso Nazionale
**COSTRUIRE SOSTENIBILE
IN COOPERATIVA**

Progettare e Realizzare la Qualità dell'Abitare
edizione 2008

LA CASA ECOLOGICA DEI VIGILI DEL FUOCO

SOCIETA' COOPERATIVA

Via Dalmata, 167 - 11051 ALBENGA (SV) - P. IVA 01617070086

Azienda Artigianale Sociale Cooperativa di Artigiani - Cooperative Cooperative edile e edilizia

La Casa Ecologica
Rete delle Cooperative per l'Abitare Sostenibile

PROGRAMMA DI INTERVENTO P.E.E.P.

ex legge 167/1982 e s.m.i.

PER LA COSTRUZIONE DI UN EDIFICIO DI EDILIZIA
RESIDENZIALE CONVENZIONATA ED ECOCOMPATIBILE

ZONA RESIDENZIALE CS - 167/VIANO SIS

COMUNE di ALBENGA

PERMESSO DI COSTRUIRE - prot. n° 17860 del 07/04/2008 - cartella n° 282007 - fascicolo n° 381

